

# Dr. 磯貝

## WEB 開催

## が指南する

## あたま

## むね

## はら

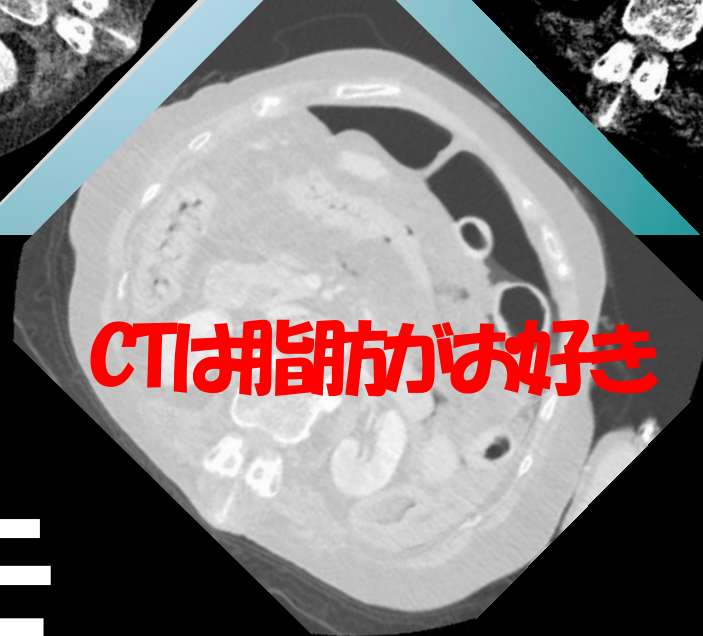
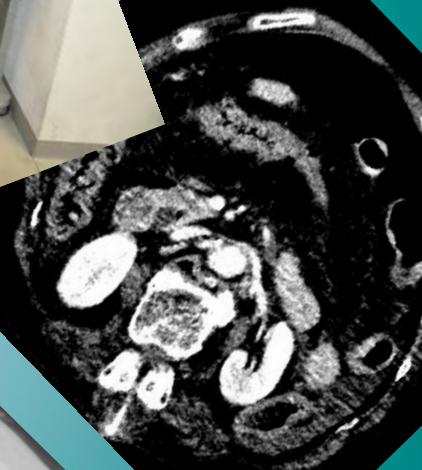
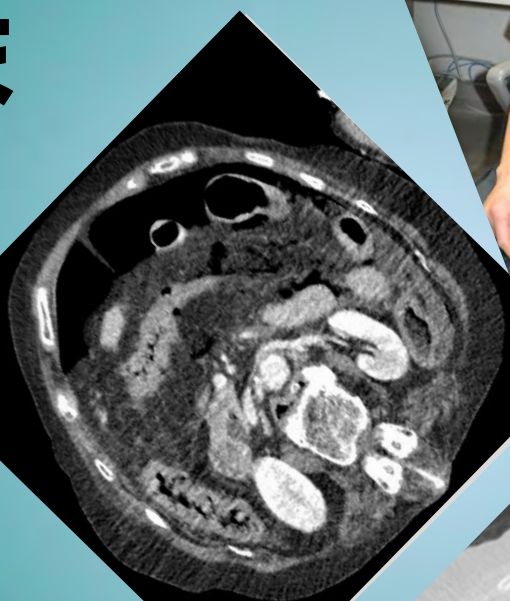
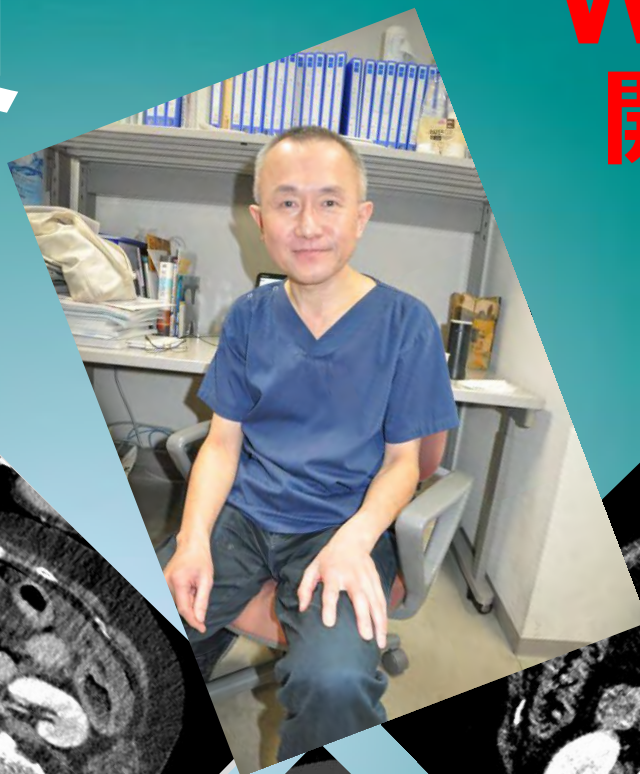

# CTの ミンとキモ

## 2月19日（日） 13：00～16：00

## もう少し画像診断！

【お申込み＆お問い合わせ】

総合病院国保旭中央病院  
〒289-2511 千葉県旭市イ-1326

臨床教育センター TEL:0479-63-8111  
<https://www.resident.bz>

対象は医学生と初期研修医です。医学生の学年は問いません。

HP上のEXCELフォームに必要事項を入力し、✉に添付  
してお申込み下さい！詳しくはHPをチェック！

 Asahi General Hospital